Кочева Катерина

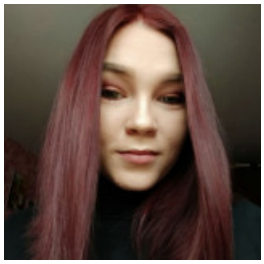

КАСИР-АДМІНІСТРАТОР

12 травня 2021 Місто: Харків

Вік: 29 років
Режим роботи: повний робочий день, позмінна робота
Категорії: Краса та SPA-послуги, Ресторанний бізнес, кулінарія

✔ Перебуваю в шлюбі

Увійдіть або зареєструйтеся на сайті як роботодавець, щоб бачити контактну інформацію.

Досвід роботи

Касир-адміністратор

Tokidon Sushi (Ресторанний бізнес , кулынарія), Харків
10.2020 – 03.2021 (4 місяці)

Обов'язки:

Організація робочого процесу та контроль трудової дисципліни в закладі;

Консультація клієнтів в виборі товару (особисто та по телефону);

Складання графіка роботи співробітників закладу;

Проведення розрахунково - касових операцій;

Продаж товару наявного в закладі;

Контроль якості обслуговування клієнтів;

Контроль чистоти і порядку в закладі;

Замовлення і прийом товару від постачальника (продукти харчування);

Вирішення конфліктних ситуацій як з клієнтами так і всередині колективу;

Здача звітності.

Освіта

Харківська Загальноосвітня школа I-III ступенів № 22 (Харків)

середня, 09.2004 – 05.2015 (10 років 7 місяців)

Додаткова освіта

• тренінг - Молодіжний працівник 2019 рік

Знання мов

Українська - Високий рівень (вільно), Російська - Високий рівень (вільно)

Додаткова інформація

Знання комп'ютера, програм: Мінімальний

Особисті якості, хобі, захоплення, навички: Читаю книги ,малюю , займаюсь громадською діяльністю .