Новикова Александра

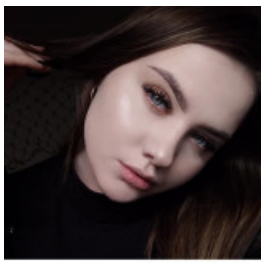

АДМИНИСТРАТОР, 8 000 ГРН.

15 вересня 2020 Місто: Маріуполь

Вік: 26 років
Режим роботи: повний робочий день, вільний графік роботи, віддалена робота
Категорії: Банківська справа, ломбарди, Керівництво

Увійдіть або зареєструйтеся на сайті як роботодавець, щоб бачити контактну інформацію.

Досвід роботи

В мене немає досвіду роботи

Освіта

ММК (Маріуполь)

Спеціальність: Программное обеспечение

середньо-спеціальна, 10.2016 – 06.2020 (3 роки 8 місяців)

Знання мов

Українська - Високий рівень (вільно)

Додаткова інформація

Знання комп'ютера, програм: 1С
Особисті якості, хобі, захоплення, навички: Коммуникабельная, внимательная, легко обучаемая, ответственная, пунктуальная