Шкара Вероніка

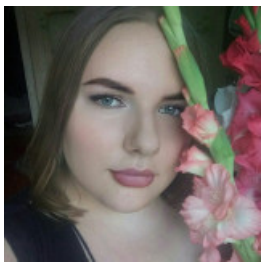

ПРОДАВЕЦЬ-КОНСУЛЬТАНТ, 10 000 ГРН.

18 вересня 2020 Місто: Київ

Вік: 30 років
Режим роботи: повний робочий день, позмінна робота, віддалена робота
Категорії: Торгівля, продажі, закупівлі

Увійдіть або зареєструйтеся на сайті як роботодавець, щоб бачити контактну інформацію.

Досвід роботи

Продавець-Консультант цукерок

Дитяча Планета (Розваги), Київ
09.2019 – 03.2020 (5 місяців)

Обов'язки:

Обов'язки:

1.Консультація,та продажі,

2.Робота з касовим апаратом і ПК,

3.Прийом,та викладка товару,

4.Прибирання робочого місця.

Освіта

КППК імені А.Макаренка (Київ)

Спеціальність: Професійна освіта:Харчові Технології
незакінчена вища, 09.2015 – 07.2017 (1 рік 9 місяців)

ВПУ Н.П.Драгоманова (Київ)

Спеціальність: Кухар-Кондитер
середньо-спеціальна, 09.2012 – 06.2015 (2 роки 9 місяців)

Знання мов

Англійська - Нижче середнього, Українська - Професійний (експерт), Російська - Професійний (експерт)

Додаткова інформація

Знання комп'ютера, програм: Вільний користувач ПК.
Особисті якості, хобі, захоплення, навички: 1.Пунктуальна, 2.Відповідальна, 3.Комунікабельна.