# Трыханкина Екатерина

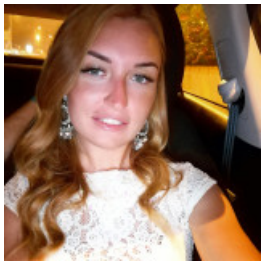

## ОФИЦИАНТ, ГОРНИЧНАЯ, ПРОДАВЕЦ, 15 000 ГРН.

23 вересня 2020 Місто: Буковель

Вік: 30 років
Режим роботи: повний робочий день, сезонна робота
Категорії: Готельний бізнес, Ресторанний бізнес, кулінарія

Увійдіть або зареєструйтеся на сайті як роботодавець, щоб бачити контактну інформацію.

### Досвід роботи

#### Официант

ресторан "Агдам" Харків
03.2018 – 03.2019 (1 рік )

### Освіта

#### ХНУБА (Харків)

Спеціальність: Инженер строитель
повна вища, 09.2018 – 08.2020 (1 рік 11 місяців)

#### Колледж имени Вернадского (Харків)

Спеціальність: Мастер, технолог строительных работ
середньо-спеціальна, 09.2015 – 05.2018 (2 роки 7 місяців)

### Додаткова інформація

Знання комп'ютера, програм: Word, КПП, Excel
Особисті якості, хобі, захоплення, навички: Спорт, саморозвитие, туризм
Мета пошуку роботи, побажання до місця роботи: Адекватный коллектив, приятная атмосфера, хороший заробаток