Лисиця Юлія

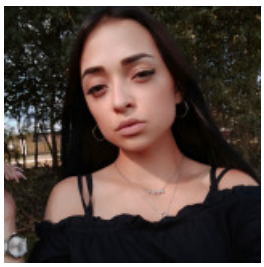

ВІЗАЖИСТ, БРОВИСТ, АДМІНІСТРАТОР, 7 000 ГРН.

24 вересня 2020 Місто: Львів

Вік: 25 років
Режим роботи: повний робочий день, позмінна робота, часткова зайнятість
Категорії: Краса та SPA-послуги

Увійдіть або зареєструйтеся на сайті як роботодавець, щоб бачити контактну інформацію.

Досвід роботи

Візажист, адміністратор салону краси

Be beauty (Краса), львів
07.2018 – По теперішній час (8 років 4 місяці)

Обов'язки:

Я обожнюю спілкуватися з людьми)

Протягом двох років я себе вдосконалювала в б'юті сфері. Я працювала візажистом, бровистом і адміністратором салону краси! Я хочу розвиватися, тому шукаю ще різні варіанти праці!

Я комунікабельна, ніколи не запізнююсь, обожнюю розмовляти з клієнтами, зразу знаходжу спільну мову!

Володію українською, англійською та російською мовою!

Освіта

Львівський державний університет внутрішніх справ (Львів)

Спеціальність: Право
незакінчена вища, 09.2018 – 09.2021 (3 роки)

Додаткова освіта

• Проходила курси візажу та бровиста, також відвідую курси англійської аби вдосконалюватись бо клієнти бувають різної національності

Знання мов

Англійська - Вище середнього

Додаткова інформація

Особисті якості, хобі, захоплення, навички: Також