Ткачук Александра

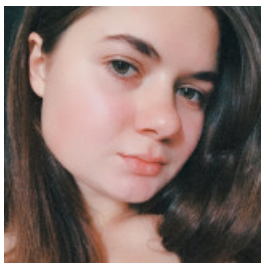

ПОМОЩНИК РУКВОДИТЕЛЯ

25 вересня 2020 Місто: Київ

Вік: 28 років
Режим роботи: повний робочий день
Категорії: HR, управління персоналом, Офісний персонал, Керівництво

✔ Готова до відряджень

Увійдіть або зареєструйтеся на сайті як роботодавець, щоб бачити контактну інформацію.

Досвід роботи

В мене немає досвіду роботи

Освіта

НУХТ (Київ)

Спеціальність: Управление персоналом, биржевая деятельность, предпринимательская деятельность
повна вища, 09.2016 – 05.2020 (3 роки 7 місяців)

Знання мов

Англійська - Середній

Додаткова інформація

Знання комп'ютера, програм: Уверенный пользователь