Береза Анастасия

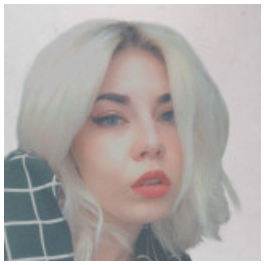

ГРАФИЧЕСКИЙ ДИЗАЙНЕР, ИЛЛЮСТРАТОР

30 вересня 2020 Місто: Київ

Вік: 26 років
Режим роботи: повний робочий день
Категорії: Дизайн, творчість

Увійдіть або зареєструйтеся на сайті як роботодавець, щоб бачити контактну інформацію.

Досвід роботи

графический дизайнер-иллюстратор

Vivid (Креативное агентство), Київ
11.2019 – По теперішній час (7 років)

Освіта

КНУКИиМ (Київ)

Спеціальність: Графический дизайн и реклама
незакінчена вища, 09.2017 – 05.2021 (3 роки 7 місяців)

КОЛИ (Кривий Ріг)

Спеціальність: Художественный факультет
середньо-спеціальна, 09.2015 – 06.2017 (1 рік 9 місяців)

Знання мов

Англійська - Середній

Додаткова інформація

Знання комп'ютера, програм: Уверенное знание графических программ: Adobe Photoshop Adobe Illustrator Paint Tool SAI InDesign
Особисті якості, хобі, захоплення, навички: В свободное время рисую от руки, поэтому имею высокие навыки рисования.