Пащук Вероніка

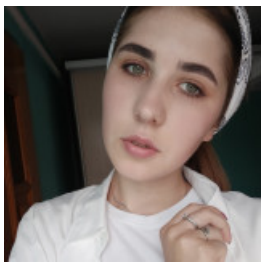

ПРОДАВЕЦ, КАССИР

13 жовтня 2020 Місто: Луцьк

Вік: 24 роки
Режим роботи: вільний графік роботи, часткова зайнятість
Категорії: Торгівля, продажі, закупівлі

Увійдіть або зареєструйтеся на сайті як роботодавець, щоб бачити контактну інформацію.

Досвід роботи

В мене немає досвіду роботи

Освіта

BMI (Луцьк)

Спеціальність: Медсестринство

незакінчена вища, 09.2020 – 12.2021 (1 рік 2 місяці)

Знання мов

Англійська - Середній, Російська - Високий рівень (вільно), Українська - Професійний (експерт)

Додаткова інформація

Знання комп'ютера, програм: Добре розбираюся
Особисті якості, хобі, захоплення, навички: Відповідальна ,староста групи вже другий рік. Включена в раду педагогів,ж членом степендіальної комісії