Ашихина Анастасия

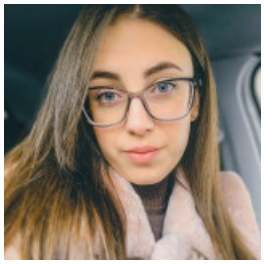

ПОМОЩНИК

20 жовтня 2020 Місто: Запоріжжя

Вік: 27 років
Режим роботи: повний робочий день, вільний графік роботи, часткова зайнятість
Категорії: Робота без кваліфікації, Робота для студентів, Інші пропозиції

Увійдіть або зареєструйтеся на сайті як роботодавець, щоб бачити контактну інформацію.

Опис

Резюме

ОСОБИСТІ ДАНІ

ПІБ: Ашихіна Анастасія Віталіївна

Адреса: Волгоградська 26А, м. Запоріжжя

Дата народження: 02.04.1999

Сімейний стан: незаміжня

ПРОФІЛЬ

В липні 2020 року закінчила Запорізький національнийуніверситет зі спеціальності : Бакалавр, Право, Правознавство.

• Особисті якості:

Пунктуальність, активна життєва позиція, цілеспрямованість, організаторські якості, комунікабельність, відповідальність, оперативність, оптимізм, креативність, ініціативність.

Легко навчаюсь. Маю величезне бажання розвиватися і працювати у юридичній сфері.

• Практика:

Червень – серпень 2017 року : Приватний нотаріус Морозова В.М.

Червень – серпень 2018 року : Приватний нотаріус Морозова В.М.

Червень – серпень 2019 року : Приватний нотаріус Морозова В.М.

ОСВІТА І КВАЛІФІКАЦІЯ

Вересень 2016 - липень 2020 Бакалавр, Право, Правознавство

Запорізький національний університет

НАВИЧКИ

MS Office (Access, Excel, Power Point, Word)