Суровицкая Анна

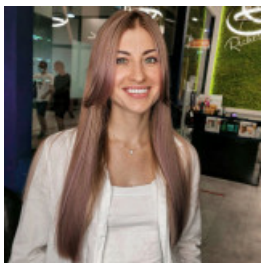

PROJECT MANAGER

20 жовтня 2020 Місто: Київ

Вік: 35 років
Режим роботи: повний робочий день
Категорії: IT, WEB фахівці, Офісний персонал

✔ Готова до відряджень

Увійдіть або зареєструйтеся на сайті як роботодавець, щоб бачити контактну інформацію.

Досвід роботи

Менеджер проекта

Скрыто (Телекомуникации), Київ
06.2019 – По теперішній час (7 років 5 місяців)

Обов'язки:

- Участие в проектах в роли руководителя проекта и подготовка отчетов о статусе (BankID, кредитование, фиксированный, домашний интернет, CRM, Campus);

- Контроль проектной документации, ведение договоренности по участию в проекте сотрудников из других подразделений;

- Ответственность за договоренности между заказчиком, спонсором, командой. Ответственность за выполнение проекта. Ответственность за результат проекта, исполнение бюджета и управление ресурсами (с точки зрения их наличии по плану). Ответственность за коммуникацию проекта;

- Работа над рисками, создание реестра, контроль и своевременное реагирование на их проявления;

- Анализ результатов выпущенного продукта;

- Поиск новых интересных решений и фич для продукта;

- Оценка успешности внедрения нового функционала, фич;

- Оптимизация и автоматизация процесса работы.

✔ Є рекомендації з даного місця роботи

Ведущий специалист отдела эксплуатации

ООО «Новус Украина», ЦО (Розничная торговля), Київ
08.2015 – 01.2019 (3 роки 5 місяців)

Обов'язки:

- Составление ТЗ программистам;

- Курирование более чем 40 магазинов и 6 офисов;

- Формирование бюджета услуг и закупок на год, контроль его выполнения;

- Ведение документации (составление и проверка договоров, оплата счетов);

- Проведение тендеров через электронную площадку (APS);

- Проверка качества работы сотрудников на объектах и проверка выполнения договорных отношений контрагентов;

- Контроль и работа с контрагентами;

- Организация и координация рабочих процессов;

- Взаимодействие с гос.органами.

Освіта

Академия муниципального управления (Київ)

Спеціальність: Менеджмент организаций и администрирование

повна вища, 09.2009 – 02.2015 (5 років 5 місяців)

Додаткова освіта

• ICAgile Certified Professional - Agile Fundamentals (ICP)

Знання мов

Англійська - Середній
Додатково: : Pre-intermediate (изучаю по сегодняшний день)

Додаткова інформація

Знання комп'ютера, програм: VISIO, CRM, 1C, SAP, PowerPoint, Excel, HTML (начальный), CSS (начальный), Scrum, Agile, Kanban.
Особисті якості, хобі, захоплення, навички: Танцы, спорт, чтение профессиональных книг.
Мета пошуку роботи, побажання до місця роботи: Ищу работу для реализации своего энтузиазма, высокой работоспособности, опыта и ответственности, полученных в разных сферах работ.