Гуменюк Катя

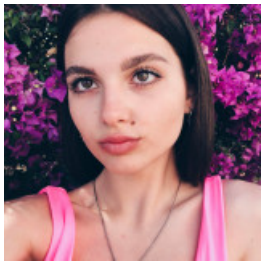

UI UX DESIGNER

31 жовтня 2020 Місто: Львів

Вік: 24 роки
Режим роботи: віддалена робота
Категорії: IT, WEB фахівці, Дизайн, творчість

Увійдіть або зареєструйтеся на сайті як роботодавець, щоб бачити контактну інформацію.

Досвід роботи

ui ux дизайнер

weblancer (web розробка), львів
08.2020 – 09.2020 (1 місяць)

Освіта

Львівська Національна Політехніка (Львів)

Спеціальність: Графічний дизайн
незакінчена вища, 09.2020 – 07.2023 (2 роки 9 місяців)

Коледж Короля Данила (Івано-Франківськ)

Спеціальність: Графічний дизайн
середньо-спеціальна, 09.2017 – 07.2020 (2 роки 9 місяців)

Додаткова освіта

• WAYUP, Skillbox

Знання мов

Англійська - Середній

Додаткова інформація

Особисті якості, хобі, захоплення, навички: Доброго дня! Мене звати Катерина і я UI / UX дизайнер Шукаю роботу, де буду робити цікаві проекти, буду робити до кінця, але робитиму добре і якісно.Я насолоджуюсь своєю професією і люблю свою роботу, проходжу курси підвищення кваліфікації, щоб створювати сучасний дизайн. Мої вміння : - Досвідчений користувач Figma, Photoshop , XD , CorelDraw та Illustrator - Розробляю та вдосконалюю дизайн сайтів та інтерфейс програмних продуктів (Landing page, Корпоративний сайт, Промо - сайт, Інтернет - магазин) - Орієнтуюсь в трендах та проектую функціональний та естетичний інтерфейс - Знаю основи та принципи Usability сайтів, композиції та типографіки - Проектую Customer Journey Map та роблю конкурентний аналіз - UX аналітика - Протфоліо на Behance https://www.behance.net/kate_humeniuk - Художня освіта - Відповідально ставлюсь до роботи Навчалась 3 роки у сфері " Графічний дизайн " та здобула освітньо-кваліфікаційний рівень молодшого спеціаліста, також навчаюсь у Національному Університеті " Львівська Політехніка " за спеціальністю "Графічний дизайн"