Ивановская Алина

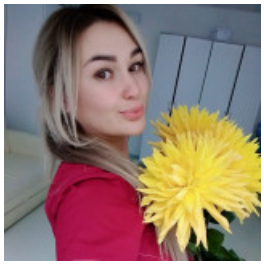

МЕДСЕСТРА, 15 000 ГРН.

4 листопада 2020

Місто: Київ

Вік: 37 років

Режим роботи: вільний графік роботи, позмінна робота, часткова зайнятість

Категорії: Медицина, фармацевтика

Увійдіть або зареєструйтеся на сайті як роботодавець, щоб бачити контактну інформацію.

Досвід роботи

медсестра ,анестезистка

Александровская больница (Медицина), киев

06.2019 – По теперішній час (5 років 10 місяців)

Обов'язки:

медсестра-анестезистка кардиохирург чешского отделения палат интенсивной терапии

В обязанности входит:

Проведение реанимационных мероприятий(сердечно-легочной реанимации),умение пользоваться техникой(мониторы,аппараты ИВЛ,инфузоматы,ДЕФ ,кардиностимуляторы,аппараты ЕКГ,аппарата КЩС анализатора,биохимического анализатора,анализатора общ.ан.крови,коагулограммы и многими другими).Наблюдение за состоянием пациентов,ведение листов назначений,соответствующей документацией,соблюдение сан.гиг.норм согласно приказам МОЗ,дезинфекция,стерилизация инструментов .Постановка в/в катетеров,в/в инфузий,выполнение в/м,в/в,п/к уколов,постановка желудочного зонда,мочевого катетера,определение и совмещение групп и резусов крови,кровозаменителей,обработка послеоперационных швов,перевязки,помощь в реабилитации больных в послеоперационном периоде,работа с дренажными трехампульнымисистемами ,плевроваками.

медсестра

Клиника Оксфорд медикал (Медицина), Київ

05.2018 – 05.2019 (1 рік)

Обов'язки:

медсестра в приемном и хирургическом отделени

Обязаности:приём пациентов,соблюдение сан.гиг.норм,ведение соответствующей документации,работа с программой doctor Alex,забор всевозможных анализов,постановка в/в катетеров,выполнение в/в,в/м,п/к инъекций,работа с ЭКГ аппаратом

медсестра

Нежинская городская больница (Медицина), Ніжин

05.2012 – 05.2019 (7 років)

Обов'язки:

медсестра инфекционного отделения,в обязаности входило:

-постановка вв катетеров взрослым и детям

-забор анализов крови

-постановка капельниц,уколов п/к,в/м,в/в

-забор материалов для бак.посевов

-придерживание сан.гиг.норм дезинфекции и стерилизации

-приём больных,оформление и заполнение документации

-помощь доктору во время осмотра больных

-оказание ПМД больным поступившим по скорой

-проведение таких манипуляций как клизма, промывание желудка,постановка желудочного зонда,мочевого катетера

акушерка медсестра

Киевский роддом 6 (Медицина), Київ

09.2010 – 09.2011 (1 рік)

Обов'язки:

постовая медсестра ракушки км

Обязанности:

Ведение документации,постановка в/в катетеров,в/в,в/м,п/к инъекций,подготовка гинекологического инструментария и смотрового места,дезинфекция,стерилизация.Наблюдение пациенток в дородовый и послеродовой период,постановка мочевого катетера,уход за швами,техника сцеживание и прикладывание ребёнка к груди

медсестра

Санаторий (Медицина), Ніжин

04.2008 – 04.2012 (4 роки)

Обов'язки:

медсестра в медпункте

Обязанности:ведение и оформление документации,термометрия,измерение АД,слежение за своевременным приём лекарств,оказание ПМД при всех видах травм,в/м,в/в инъекции,помощ доктором,проведение ингаляций и многих других физиотерапевтические манипуляций

Освіта

, –

Нежинский Медицинский Колледж (Ніжин)

Спеціальність: Акушерское дело

середньо-спеціальна, –

Додаткова освіта

• Курсы повышение специализации

Знання мов

Англійська - Нижче середнього

Додаткова інформація

Особисті якості, хобі, захоплення, навички: Целеустремленность Коммуникабельность Исполнительность Ответственность