Галан Катерина

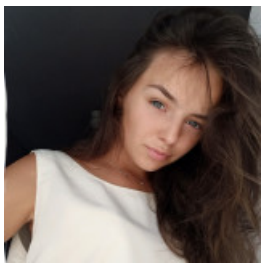

ЛАБОРАНТ, 6 000 ГРН.

10 листопада 2020

Місто: Харків

Вік: 25 років

Режим роботи: повний робочий день, вільний графік роботи, позмінна робота

Категорії: Медицина, фармацевтика

Увійдіть або зареєструйтеся на сайті як роботодавець, щоб бачити контактну інформацію.

Досвід роботи

Лаборант

Роддом Вишневского (Медицина), Макіївка

05.2020 – 08.2020 (3 місяці)

Обов'язки:

Лаборант клинической лабораторним

Освіта

Макіївський Медичний Колледж (Макіївка)

Спеціальність: Лабораторна діагностика

середньо-спеціальна, 09.2016 – 04.2020 (3 роки 7 місяців)

Знання мов

Англійська - Початковий, Російська - Високий рівень (вільно), Українська - Середній

Додаткова інформація

Знання комп'ютера, програм: Пользователь

Особисті якості, хобі, захоплення, навички: Ответственность, вовлечённость в работе, желание работать и развиваться

Мета пошуку роботи, побажання до місця роботи: Развитие в профессии Комфортные условия для работы