Сабадаш Роксолана

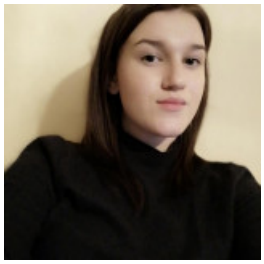

ПРОДАВЕЦЬ КОНСУЛЬТАНТ, 11 000 ГРН.

17 листопада 2020

Місто: Коломия

Вік: 26 років
Режим роботи: повний робочий день
Категорії: Інші пропозиції

✔ Готова до відряджень

Увійдіть або зареєструйтеся на сайті як роботодавець, щоб бачити контактну інформацію.

Досвід роботи

Продавець консультант непродовольчих товарів

Мережа магазинів "Обнова Єврошоп" Коломия
11.2018 – 08.2019 (9 місяців)

Обов'язки:

Консультування покупців по ассортименту;

Допомога у виборі товару ;

Презинтація товару;

Інформування про проведення акцій, можливості получити бонуси та знижки.

Професіональні навички :

Знання техніки продаж;

Вміння находити спільну мову з різними типами клієнтів.

Освіта

, –

Додаткова інформація

Особисті якості, хобі, захоплення, навички: Доброзичливість ; Вміння залагоджувати конфлікти; Емоційність; Щирість; Доброзичливість; Вміння працювати з людьми;