Лісіцина Ірина

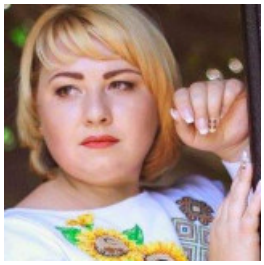

КОНТРОЛЛЕР ЯКОСТІ, 12 000 ГРН.

24 листопада 2020

Місто: Жашків

Вік: 40 років
Режим роботи: повний робочий день
Категорії: Логістика, доставка, склад, Торгівля, продажі, закупівлі

✔ Є діти

Увійдіть або зареєструйтеся на сайті як роботодавець, щоб бачити контактну інформацію.

Досвід роботи

товаровед

ФОП (Торгівля), Жашків
12.2018 – 11.2020 (1 рік 11 місяців)

Обов'язки:

Контроль надходження та наявність товару на складі

Проведення інвентаризації

Ведення обліку товарів

Освіта

УДПУ ім Павла Тичини (Умань)

Спеціальність: Економіка підприємства
повна вища, 09.2014 – 07.2015 (9 місяців)