Тихорская Светлана

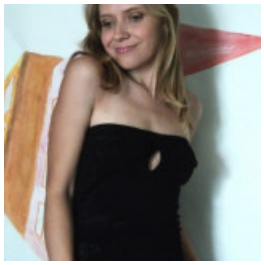

ЧЛЕН БРИГАДИ РЕСТОРАНА, 10 000 ГРН.

28 листопада 2020

Місто: Київ

Вік: 46 років

Режим роботи: повний робочий день

Категорії: Ресторанний бізнес, кулінарія

Увійдіть або зареєструйтеся на сайті як роботодавець, щоб бачити контактну інформацію.

Досвід роботи

В мене немає досвіду роботи

Освіта

ГМТ (Київ)

Спеціальність: технолог

середньо-спеціальна, 09.1997 – 07.2000 (2 роки 9 місяців)

Знання мов

Англійська - Початковий

Додаткова інформація

Знання комп'ютера, програм: Компьютерный ас

Мета пошуку роботи, побажання до місця роботи: Пусть самые яркие звездочки вспыхнут и засияют на морском безоблачно горизонте, и я найду работу своей мечты.