Писаренко Валентина

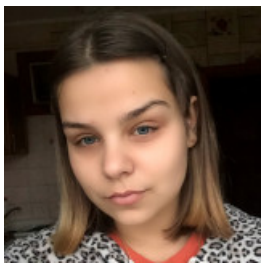

ПРОДАВЕЦ КОНСУЛЬТАНТ, 6 000 ГРН.

2 грудня 2020 Місто: Житомир

Вік: 25 років
Режим роботи: повний робочий день, віддалена робота, плаваючий графік роботи
Категорії: Дизайн, творчість, Сфера розваг, Торгівля, продажі, закупівлі

✔ Готова до відряджень

Увійдіть або зареєструйтеся на сайті як роботодавець, щоб бачити контактну інформацію.

Досвід роботи

Швачка

Goldi (Одяг та аксесуари), Шепетівка
12.2019 – 06.2020 (6 місяців)

Обов'язки:

Зшивання/створення одягу.

Флорист

De-flor (Обслуговування людей та створення букетів та комозицій), Шепетівка
09.2019 – 12.2019 (2 місяці)

Обов'язки:

Зрозуміти і угодити клієнту. Створити композицію та букет. І надати рекомендації з приводу вибору

Фотограф

Tina.ph (Проведення зйомок будь-яких видів), Житомир
01.2018 – 12.2020 (2 роки 10 місяців)

Обов'язки:

Найти спільну мову з клієнтом. Та зрозуміти які фото він хоче отримати. Обробка фото за комп'ютером. Знімаю короткометражні відеоОпрацювання над композицією в кадрі. Працюю з сучасною новою технікою.

Освіта

МНВК (Шепетівка)

Спеціальність: Швачка
середньо-спеціальна, 09.2018 – 06.2019 (9 місяців)

ЖККіМ (Житомир)

Спеціальність: Аудівізуальне мистецтво та виробництво
середньо-спеціальна, 09.2018 – 05.2019 (7 місяців)

Додаткова інформація

Знання комп'ютера, програм: Працюю фотогрофам. Проводжу різні операції для своєї обробки. Володіння навичками цифрової техніки
Особисті якості, хобі, захоплення, навички: Люблю створювати шедеври в кадрі. Тд.

Мета пошуку роботи, побажання до місця роботи: Хочу мати стабільну роботу. І мати впевненість у завтрішньому дні.