Ключко Кристина

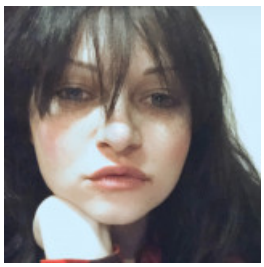

КУХАР

22 грудня 2020 Місто: Харків

Вік: 35 років
Режим роботи: повний робочий день
Категорії: Ресторанний бізнес, кулінарія

✔ Є діти

Увійдіть або зареєструйтеся на сайті як роботодавець, щоб бачити контактну інформацію.

Досвід роботи

кухар

AHIMSA (Ресторан), Вроцлав Польща
09.2015 – 06.2016 (9 місяців)

Обов'язки:

Почала працювати на холодному процесі і здобула посаду Сушефа.

Праця була дуже цікава так як ресторан готував тількі веганські страви

кухар

Терем (Ресторан), Харків
11.2012 – 03.2014 (1 рік 3 місяці)

Обов'язки:

холодний процес

кухар

Континент (Ресторан), Харків
01.2011 – 11.2012 (1 рік 10 місяців)

Обов'язки:

кухар холодного процесу

Освіта

Харківськи професійний будівельний ліцей (Харків)

Спеціальність: Оператор комп’ютерного набору;адміністратор
середньо-спеціальна, 09.2013 – 06.2014 (9 місяців)

Знання мов

Німецька - Нижче середнього, Українська - Професійний (експерт), Російська - Професійний (експерт), Польська - Вище середнього

Додаткова інформація

Знання комп'ютера, програм: Впевнений користувач
Особисті якості, хобі, захоплення, навички: Люблю подорожувати та колекціоную слонів.