Даценко Марія

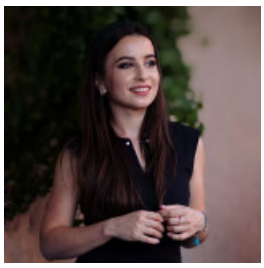

АДМІНІСТРАТОР, 15 000 ГРН.

1 лютого 2021 Місто: Київ

Вік: 30 років
Режим роботи: повний робочий день, позмінна робота, часткова зайнятість
Категорії: Краса та SPA-послуги, Наука, освіта, переклади, Керівництво

Увійдіть або зареєструйтеся на сайті як роботодавець, щоб бачити контактну інформацію.

Досвід роботи

викладач

Київський університет імені Бориса Грінченка (Освіта), Київ
09.2017 – По теперішній час (9 років 2 місяці)

Обов'язки:

Викладач музичних дисциплін

Освіта

Київський університет імені Бориса Грінченка (Абрамівка (Київська обл.))

Спеціальність: Інститут мистецтв, музичне мистецтво
повна вища, 09.2014 – 12.2019 (5 років 2 місяці)

Знання мов

Англійська - Вище середнього, Французька - Початковий, Українська - Високий рівень (вільно), Російська - Високий рівень (вільно)

Додаткова інформація

Знання комп'ютера, програм: Вільно володію
Особисті якості, хобі, захоплення, навички: Активна, творча, комунікабельна, маю лідерські якості та вмію організовувати. Обожнюю водити, кінний спорт та танці. Граю на фортепіано, займаюсь вокалом. Толерантна, вихована та наполеглива.
Мета пошуку роботи, побажання до місця роботи: Навчаюсь в аспірантурі на д.ф.н., потрібна робота на 0.5 ст. Бажано робота на Лівому березі: Дарницький, Дніпровський р-н