Шевчук Юля

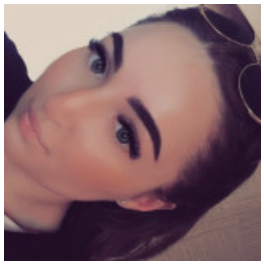

ПРОДАВЕЦЬ КОНСУЛЬТАНТ, КАСИР, 8 500 ГРН.

25 липня 2021 Місто: Хмельницький

Вік: 29 років
Режим роботи: повний робочий день, вільний графік роботи, додатковий заробіток
Категорії: Офісний персонал, Торгівля, продажі, закупівлі, Інші пропозиції

✔ Перебуваю в шлюбі

Увійдіть або зареєструйтеся на сайті як роботодавець, щоб бачити контактну інформацію.

Досвід роботи

Продавець консультант , касир

Магазини продовольчої та непродовольчої сфери (Бизнес), Хмельницький
05.2018 – По теперішній час (8 років 6 місяців)

Обов'язки:

*Консультація

*Прийом та викладка товару в різних об'ємах

*Інкасації

*Робота з касовим , пк та 1с

Освіта

ХТЕК (Хмельницький)

Спеціальність: Фінанси та кредит , фінансист
середньо-спеціальна, 09.2014 – 10.2016 (2 роки)

Додаткова освіта

• Курси лікувального масажу

Знання мов

Англійська - Вище середнього, Російська - Високий рівень (вільно)

Додаткова інформація

Мета пошуку роботи, побажання до місця роботи: Шукаю цікаву роботу з хорошим колективом яка буде приносити задоволення та хороший прибуток :)