Ройко Александра

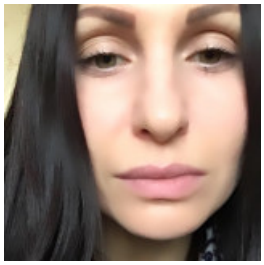

ФАРМАЦЕВТ, 14 000 ГРН.

14 січня 2021 Місто: Миколаїв

Вік: 40 років
Режим роботи: позмінна робота
Категорії: Краса та SPA-послуги, Медицина, фармацевтика

✔ Перебуваю в шлюбі ✔ Є діти

Увійдіть або зареєструйтеся на сайті як роботодавець, щоб бачити контактну інформацію.

Досвід роботи

фармацевт в аптеке
«Аптека (Фармация), Миколаїв
01.2020 – По теперішній час (6 років 10 місяців)

Освіта

Базовый медицинский колледж (Миколаїв)
Спеціальність: Фармация
середньо-спеціальна, 09.2001 – 08.2003 (1 рік 11 місяців)

Додаткова інформація

Особисті якості, хобі, захоплення, навички: Целеустремлённый , ответственный человек .