Федоренко Аліна

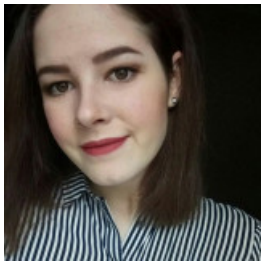

МАСАЖИСТ

20 січня 2021 Місто: Черкаси

Вік: 25 років
Режим роботи: повний робочий день
Категорії: Краса та SPA-послуги, Медицина, фармацевтика, Робота для студентів

Увійдіть або зареєструйтеся на сайті як роботодавець, щоб бачити контактну інформацію.

Досвід роботи

В мене немає досвіду роботи

Освіта

Черкаський національний університет імені Богдана Хмельницького (Черкаси)

Спеціальність: Навчально-науковий інститут фізичної культури спорту і здоров'я, спеціальна освіта (реабілітолог)

незакінчена вища, 09.2020 – 07.2022 (1 рік 9 місяців)

Черкаська медична академія (Черкаси)

Спеціальність: Кваліфікація лаборант (медицина) освітньо-кваліфікаційний рівень -молодший спеціаліст

середньо-спеціальна, 09.2017 – 07.2020 (2 роки 9 місяців)

Додаткова освіта

• Школа професійного масажу "PROFMED", теоретичний та практичний курс навчання по програмі "Класичний масаж з основами анатомії та фізіології людини" 2020 рік

Знання мов

Українська - Середній

Додаткова інформація

Особисті якості, хобі, захоплення, навички: Особисті якості: відповідальна, готова до нових знань та навичок, пунктуальна,чесна,толерантна.