Єрмілова Ілона

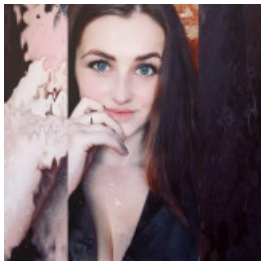

МЕНЕДЖЕР

27 січня 2021 Місто: Умань

Вік: 29 років
Режим роботи: повний робочий день, вільний графік роботи, віддалена робота
Категорії: IT, WEB фахівці, Ресторанний бізнес, кулінарія, ЗМІ, TV, Радіо

Увійдіть або зареєструйтеся на сайті як роботодавець, щоб бачити контактну інформацію.

Досвід роботи

smm менеджер

Умань проти корупції (контент-менеджер), Умань
07.2020 – 11.2020 (4 місяці)

перекладач англійської мови

UDS (шлюбне агенство), Умань
06.2019 – 12.2020 (1 рік 5 місяців)

Обов'язки:

Спілкування з чоловіками

Освіта

УДПУ (Умань)

Спеціальність: Факультет інженерно-педагогічної освіти, Комп'ютерні технлогії
повна вища, 09.2020 – 05.2021 (7 місяців)

УДПУ (Умань)

Спеціальність: Факультет інженерно-педагогічної освіти, дизайнер
незакінчена вища, 09.2015 – 06.2019 (3 роки 9 місяців)

Знання мов

Англійська - Нижче середнього, Російська - Професійний (експерт), Українська - Професійний (експерт)

Додаткова інформація

Знання комп'ютера, програм: Вільно володію ПК, швидко друкую, знаю програми Microsoft Office, Adobe Lightroom, PicsArt, InShot, редагування, монтаж відео.
Особисті якості, хобі, захоплення, навички: Захоплююсь і вмію малювати картини, пиляння лобзиком(є фото картин і 3D 2-хповерхового будинку з ДВП). Пунктуальна, ввічлива, терпима, витривала в стресових ситуаціях