Бойко Надежда

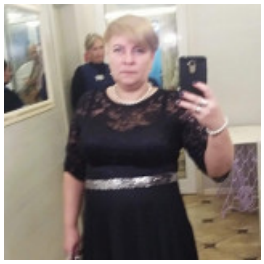

НАЧАЛЬНИК ХОЗЯЙСТВЕННОГО ОТДЕЛА, 10 000 ГРН.

30 березня 2021 Місто: Харків

Вік: 48 років
Режим роботи: повний робочий день
Категорії: HR, управління персоналом, Логістика, доставка, склад, Керівництво

✔ Перебуваю в шлюбі ✔ Є діти

Увійдіть або зареєструйтеся на сайті як роботодавець, щоб бачити контактну інформацію.

Досвід роботи

комендант
ООО"Компания"Солли ТП-1" (Рынок), Харків
10.2018 – 12.2020 (2 роки 2 місяці)

Освіта

Старомерчанскийветзоотехникум (Харків)
Спеціальність: Ветфельдшер
середньо-спеціальна, 09.1993 – 06.1997 (3 роки 9 місяців)

Знання мов

Українська - Високий рівень (вільно), Російська - Високий рівень (вільно)