Сидір Юлія

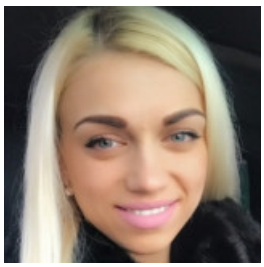

АДМІНІСТРАТОР, 10 000 ГРН.

4 лютого 2021 Місто: Львів

Вік: 34 роки
Режим роботи: позмінна робота, плаваючий графік роботи
Категорії: Краса та SPA-послуги, Керівництво, Робота без кваліфікації

✔ Перебуваю в шлюбі ✔ Є діти

Увійдіть або зареєструйтеся на сайті як роботодавець, щоб бачити контактну інформацію.

Досвід роботи

Головний касир

ТОВ ТРІУМФ МЕДІА ГРУП «Планета Кіно» (Кіно), Львів
01.2011 – 11.2020 (9 років 10 місяців)

Обов'язки:

В обов’язки входило для кожного клієнта зробити ВАУ ефект, щоб вони захотіли до нас повертатись знову і знову !

✔ Є рекомендації з даного місця роботи

Головного касира

ТОВ ТРІУМФ МЕДІА ГРУП «Планета кіно» (Кіно), Львів
01.2011 – 11.2020 (9 років 10 місяців)

Обов'язки:

В обов’язки входило для кожного клієнта зробити ВАУ ефект, щоб вони захотіли до нас повертатись знову і знову !!

✔ Є рекомендації з даного місця роботи

Освіта

ЛНУ Ім Франка (Львів)

Спеціальність: Юридичних наук
незакінчена вища, 09.2012 – 06.2016 (3 роки 9 місяців)

Додаткова інформація

Знання комп'ютера, програм: Програма 1С Програми для загального користування
Мета пошуку роботи, побажання до місця роботи: Маю велике бажання розвиватись Вдосконалюватись