Стахова Юлія

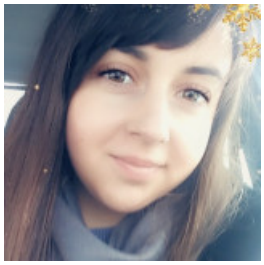

КАСИР, 8 000 ГРН.

5 лютого 2021

Місто: Вінниця

Вік: 25 років

Режим роботи: повний робочий день, віддалена робота

Категорії: Банківська справа, ломбарди, Бухгалтерія, фінанси, облік/аудит, Торгівля, продажі, закупівлі

Увійдіть або зареєструйтеся на сайті як роботодавець, щоб бачити контактну інформацію.

Досвід роботи

Продавець-консультант, касир

ТОВ «Стиль Д» (Роздрібна торгівля), Вінниця

03.2020 – 02.2021 (11 місяців)

Обов'язки:

Консультація клієнтів, розрахунок на касі, викладка товару згідно стандартів компані

Освіта

Вінницький Національний Аграрний Університет (Вінниця)

Спеціальність: Облік і оподаткування

незакінчена вища, 09.2016 – 06.2019 (2 роки 9 місяців)