Паныч Светлана

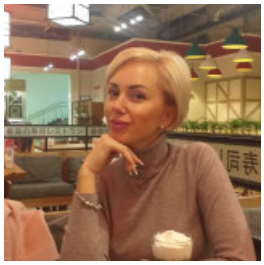

АДМИНИСТРАТОР, 10 000 ГРН.

8 лютого 2021 Місто: Дніпро

Вік: 42 роки
Режим роботи: повний робочий день
Категорії: Краса та SPA-послуги, Медицина, фармацевтика, Керівництво

✔ Перебуваю в шлюбі ✔ Є діти

Увійдіть або зареєструйтеся на сайті як роботодавець, щоб бачити контактну інформацію.

Досвід роботи

Администратор -кассир

Магазин Waggon (Торговля женской одеждой и аксессуарами), Дніпро
12.2014 – 10.2020 (5 років 10 місяців)

Обов'язки:

Работа с клиентами по стандартам

Работа с кассовым аппаратом

Инвентаризация

Перемещение товара между магазинами

Организационные вопросы

Продавец-консультант

МТІ магазин Интертоп (Торговля), Дніпро
11.2011 – 10.2014 (2 роки 10 місяців)

Обов'язки:

Работа с клиентами по стандартам

Работа с кассовым аппаратом, инкассация.

Выдача потребительских кредитов (товар магазина)

диспетчер

УДХТУ (Университет), Дніпро
07.2007 – 11.2011 (4 роки 4 місяці)

Обов'язки:

Организационные вопросы деканата, ведение документации, журналов.

Консультирование студентов

Освіта

УДХТУ (Дніпро)

Спеціальність: Экономика предприятия.Экономист

повна вища, 09.2006 – 10.2008 (2 роки)

УДХТУ (Дніпро)

Спеціальність: Охрана окружающей среды. Эколог

повна вища, 09.2001 – 06.2006 (4 роки 9 місяців)

Знання мов

Українська - Вище середнього, Російська - Високий рівень (вільно)

Додаткова інформація

Знання комп'ютера, програм: Word, Excel
Особисті якості, хобі, захоплення, навички: Быстро обучаема,коммуникабельна,ответственна, пунктуальна, целеустремлённая, не конфликтна. Готова обучаться новому.