# Леошек Юлія

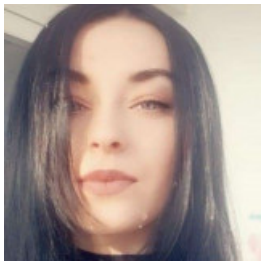

## БАРМЕН, БАРИСТА, 7 000 ГРН.

25 лютого 2021 Місто: Рівне

Вік: 30 років
Режим роботи: повний робочий день
Категорії: Готельний бізнес, Ресторанний бізнес, кулінарія, Сфера розваг

✔ Перебуваю в шлюбі ✔ Є діти

Увійдіть або зареєструйтеся на сайті як роботодавець, щоб бачити контактну інформацію.

### Досвід роботи

#### Бариста, офіціант, бармен

Кафе Гагарін, кафе Іоланта, кафе Стожари, кав'ярня smile, кав' ярня coffe break (Ресторани бізнес), Рівне
01.2014 – 12.2020 (6 років 10 місяців)

Обов'язки:

**Приготування подача, видача готової продукції для відвідувачів. Правильний розрахунок відвідувачів, привітне ставлення до них і утримування робочого місця у належному стані.**

✔ Є рекомендації з даного місця роботи

### Освіта

#### Рівненський центр ПТО ДСЗ (Рівне)

Спеціальність: Бармен
середньо-спеціальна, 09.2013 – 06.2014 (9 місяців)

### Знання мов

Українська - Високий рівень (вільно)

### Додаткова інформація

Знання комп'ютера, програм: ПК рівень користувач.
Особисті якості, хобі, захоплення, навички: Добра, відповідальна, життєрадісна, охайна, вічлива. Люблю співати, активний відпочинок, відвідувати ниві місця.
Мета пошуку роботи, побажання до місця роботи: Моєю метою пошуку роботи є стабільна заробітня плата, можливість кар'єрного росту та саморозвиток. Побажанням до місця роботи - привітний і дружній колектив.