Чернійчук Інна

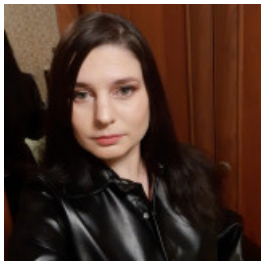

МЕДСЕСТРА, 15 000 ГРН.

19 лютого 2021 Місто: Кодима

Вік: 38 років
Режим роботи: повний робочий день
Категорії: Медицина, фармацевтика

✔ Перебуваю в шлюбі ✔ Є діти ✔ Готова до відряджень

Увійдіть або зареєструйтеся на сайті як роботодавець, щоб бачити контактну інформацію.

Досвід роботи

Головна медична сестра

Комунальне підприємство "Кодимський центр первинноїмедико-санітарної допомоги" Кодимської міської ради Одеської області (медицина), Кодима
08.2013 – По теперішній час (13 років 3 місяці)

Обов'язки:

Контроль за роботою персоналу

Ведення медичної документації

Облік і контроль за медичними препаратами

Робота з інформаційними системами та програмами

Старша медична сестра

КП "Кодимська ЦРЛ" (медицина), Кодима
09.2012 – 08.2013 (11 місяців)

Обов'язки:

Контроль за роботою персоналу

Ведення медичної документації

Облік і контроль за медичними препаратами

Виконання в/ш, п/ш, в/м, в/в маніпуляцій

Асистування лікареві при проведенні лікування чи інших маніпуляцій.

сестра медична поліклініки

КП "Кодимська ЦРЛ" (медицина), Кодима
01.2009 – 09.2012 (3 роки 8 місяців)

Обов'язки:

Ведення медичної документації

Облік і контроль за медичними препаратами

Виконання профілактичних щеплень

Виконання в/ш, п/ш, в/м, в/в маніпуляцій

Асистування лікареві при проведенні лікування чи інших маніпуляцій

сестра медична

КЗ "Кодимська ЗОШ І-ІІІ ст." (Освіта, медицина), Кодима
08.2006 – 01.2009 (2 роки 5 місяців)

Обов'язки:

Кодима Ведення медичної документації

Облік і контроль за медичними препаратами

Виконання профілактичних щеплень

Організація і контроль чіткого ритму роботи медичного кабінету

Контроль за чистотою та порядком у закладі.

Освіта

Могилів-Подільський медичний коледж (Могилів-Подільський)

Спеціальність: сестринська справа
середньо-спеціальна, 09.2003 – 07.2006 (2 роки 9 місяців)

Додаткова освіта

• курси підвищення кваліфікації "загальна практика-сімейна медицина"

Знання мов

Українська - Високий рівень (вільно), Російська - Високий рівень (вільно), Англійська - Середній

Додаткова інформація

Знання комп'ютера, програм: Впевнено користуюся ПК, Word, Excel. Володію навичками користування офісною оргтехнікою та медичним обладнанням.
Особисті якості, хобі, захоплення, навички: Дисциплінована, комунікабельна, пунктуальна, акуратна, відповідальна з вмінням та бажанням працювати та навчатися. Веду й активно пропагую здоровий спосіб життя. Люблю кататись на велосипеді, читати книги.
Мета пошуку роботи, побажання до місця роботи: пошук більш перспективної роботи