Мельничук Вікторія

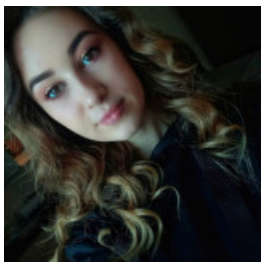

ПОКОЇВКА

23 лютого 2021 Місто: Івано-Франківськ

Готова до відряджень: Коломия

Вік: 24 роки

Режим роботи: повний робочий день, позмінна робота, сезонна робота

Категорії: Готельний бізнес, Ресторанний бізнес, кулінарія, Туризм та спорт

✔ Готова до відряджень

Увійдіть або зареєструйтеся на сайті як роботодавець, щоб бачити контактну інформацію.

Досвід роботи

В мене немає досвіду роботи

Освіта

Коломийський економіко-правовий фаховий коледж (Коломия)

Спеціальність: Готельно-ресторанний бізнес, спеціалізація готельне обслуговування

середньо-спеціальна, 09.2017 – 01.2020 (2 роки 4 місяці)

Знання мов

Англійська - Середній, Російська - Високий рівень (вільно)

Додаткова інформація

Особисті якості, хобі, захоплення, навички: Я сресостійка,комунікабельна, спокійна та відповідальна. Готова багато працювати та сумлінно виконувати свої обов'язки, прагну розвиватися та досягати більшого.
Мета пошуку роботи, побажання до місця роботи: Шукаю роботу з можливістю кар'єрного росту. Закінчила коледж по спеціальності готельно-ресторанний бізнес, спеціалізація готельне обслуговування. Проходила практику в готелі.