Понич Олександра

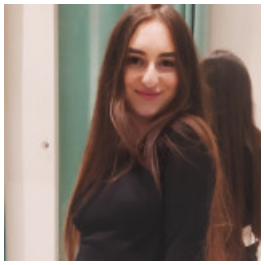

КООРДИНАТОР КОМПАНІЇ UNIVER.PL В МІСТІ ЛЮБЛІН

28 лютого 2021

Місто: Івано-Франківськ

Вік: 24 роки
Режим роботи: повний робочий день, віддалена робота
Категорії: Робота для студентів, Робота за кордоном

Увійдіть або зареєструйтеся на сайті як роботодавець, щоб бачити контактну інформацію.

Досвід роботи

В мене немає досвіду роботи

Освіта

Wyższa Szkoła Społeczno-Przyrodnicza im. Wincentego Pola w Lublinie

середня, 10.2020 – 06.2023 (2 роки 8 місяців)

Знання мов

Польська - Вище середнього
Додатково: В наявності сертифікат на рівень B1. Вивчала мову на онлайн курсах.

Додаткова інформація

Особисті якості, хобі, захоплення, навички: Я люблю фотографуватися,читати книги, цікавлюся сферою краси і моди.
Мета пошуку роботи, побажання до місця роботи: Оскільки я навчаюся,то паралельно хотілося б працювати, заробляти. Я люблю спілкуватися з людьми, тому думаю це моя професія.