Варчук Марія

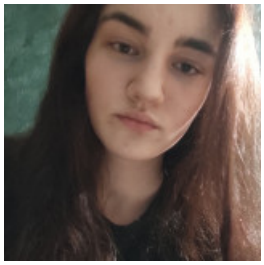

ПРОДАВЕЦЬ-КОНСУЛЬТАНТ, МЕРЧАНДАЙЗЕР, АДМІНІСТРАТОР

12 березня 2021 Місто: Запоріжжя

Вік: 26 років
Режим роботи: повний робочий день, позмінна робота, часткова зайнятість
Категорії: Дизайн, творчість, Торгівля, продажі, закупівлі, Робота для студентів

Увійдіть або зареєструйтеся на сайті як роботодавець, щоб бачити контактну інформацію.

Досвід роботи

В мене немає досвіду роботи

Освіта

Запорізька політехніка (Запоріжжя)

Спеціальність: Міжнародного туризму та економіки, Економіка
незакінчена вища, 09.2020 – 06.2021 (9 місяців)

Знання мов

Українська - Високий рівень (вільно), Російська - Високий рівень (вільно)

Додаткова інформація

Знання комп'ютера, програм: Microsoft Access , Microsoft Word , Microsoft Excel, Microsoft PowerPoint
Особисті якості, хобі, захоплення, навички: Активність, ввічливість, креативність, відповідальність