Пивовар Дарья

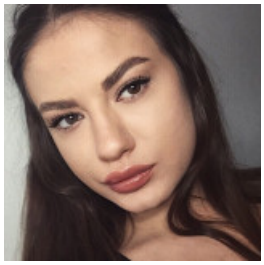

ХОСТЕС, 10 000 ГРН.

18 березня 2021 Місто: Київ

Вік: 23 роки
Режим роботи: повний робочий день, вільний графік роботи, часткова зайнятість
Категорії: Готельний бізнес, Ресторанний бізнес, кулінарія, Телекомунікація та зв'язок

Увійдіть або зареєструйтеся на сайті як роботодавець, щоб бачити контактну інформацію.

Досвід роботи

В мене немає досвіду роботи

Освіта

Национальный университет пищевых технологий (Київ)

Спеціальність: Маркетинг

незакінчена вища, 09.2020 – 06.2024 (3 роки 9 місяців)

Знання мов

Англійська - Початковий

Додаткова інформація

Особисті якості, хобі, захоплення, навички: Коммуникабельная, скромная, честная, пунктуальная, вежливая, дружелюбная Занимаюсь фитнесом
Мета пошуку роботи, побажання до місця роботи: Для того, чтобы развиваться, учиться новому, получать опыт в разных сферах деятельности, так как опыта у меня ещё нет.