# Скоростецька Юлія

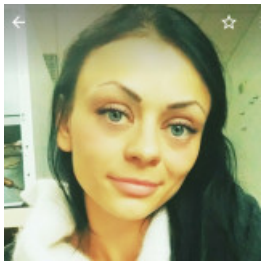

## ПРОДАВЕЦ

21 березня 2021 Місто: Сміла

Вік: 37 років
Режим роботи: повний робочий день, позмінна робота
Категорії: Торгівля, продажі, закупівлі, Інші пропозиції

Увійдіть або зареєструйтеся на сайті як роботодавець, щоб бачити контактну інформацію.

### Досвід роботи

#### Младчая медсестра

КП МА Жуляны (Транспорт), Київ
09.2017 – 11.2019 (2 роки 2 місяці)

Обов'язки:

Уборка, дезинфекция помещения.

#### бариста

Аэропорт Киев (Транспорт), Київ
06.2013 – 10.2020 (7 років 3 місяці)

Обов'язки:

Приготовление кофе. Заявки на товар, приём товара, реализация. Ведение отчётности. Высокий опыт.

#### продавец

ЧП (Продажи), Київ
05.2011 – 04.2014 (2 роки 11 місяців)

Обов'язки:

Консультирование клиентов. Реализация и приём товара.

### Освіта

#### Драгоманова (Київ)

Спеціальність: Социальная педагогика, практическая психология
незакінчена вища, 09.2013 – 06.2017 (3 роки 9 місяців)

### Знання мов

Українська - Середній

### Додаткова інформація

Знання комп'ютера, програм: Exel, Microsoft.
Особисті якості, хобі, захоплення, навички: Пунктуальность, ответственность, порядочность, честность. Вежливость, доброжелательность, коммуникабельность.
Мета пошуку роботи, побажання до місця роботи: Очень нужна работа.