Кривоблоцька Анна

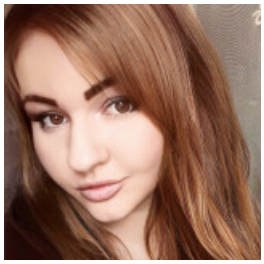

АГРОТЕХНОЛОГ, 8 000 ГРН.

12 грудня 2021 Місто: Компаніївка

Вік: 34 роки
Режим роботи: повний робочий день, вільний графік роботи, віддалена робота
Категорії: Дизайн, творчість, Сільське господарство, агробізнес, Робота без кваліфікації

✔ Перебуваю в шлюбі ✔ Є діти

Увійдіть або зареєструйтеся на сайті як роботодавець, щоб бачити контактну інформацію.

Досвід роботи

Оператор по відгодівлі свиней

ВСК Колос (Колгосп), Компаніївка
02.2020 – 10.2020 (7 місяців)

Обов'язки:

Відгодівля свиней

Освіта

Білоцерківський Національний Аграрний Університет (Біла Церква)

Спеціальність: агрономія
повна вища, 09.2015 – 06.2018 (2 роки 9 місяців)

Бобринецький Технікум ім.В.Порика Білоцерківського НАУ (Бобринець)

Спеціальність: Виробництво і переробка продукції рослинництва агрономія
середньо-спеціальна, 09.2010 – 06.2014 (3 роки 9 місяців)

Додаткова інформація

Знання комп'ютера, програм: На рівні користувача
Особисті якості, хобі, захоплення, навички: Випускник -бакалавр має право займати первинні посади:агроном відділення,бригадир,овочівник,плодівник,виноградар рільник
Мета пошуку роботи, побажання до місця роботи: Забезпечення сімейного достатку,навчання чогось нового,практика,закріплення,професійний розвиток