Шевченко Єлизавета

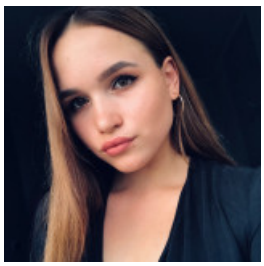

ПРОДАВЕЦЬ-КОНСУЛЬТАНТ, 8 000 ГРН.

26 квітня 2021 Місто: Черкаси

Вік: 26 років
Режим роботи: позмінна робота
Категорії: Краса та SPA-послуги, Торгівля, продажі, закупівлі

Увійдіть або зареєструйтеся на сайті як роботодавець, щоб бачити контактну інформацію.

Досвід роботи

ПЗРГ

МакДональдз Юкрейн ЛТД (Ресторан швидкого харчування), Черкаси
04.2019 – 03.2021 (1 рік 10 місяців)

Обов'язки:

Відмінні навички спілкування з людьми та вміння урегулювати будь-який конфлікт.
Швидко знаходжу спільну мову з покупцями, обожнюю працювати в команді :)

Освіта

ЧНУ ім. Богдана Хмельницького (Черкаси)

Спеціальність: Германські мови та літератури (англійська, німецька (переклад включно))
незакінчена вища, 09.2018 – 06.2023 (4 роки 9 місяців)

Додаткова освіта

- Народна хореографія (2005-2018)
- Художня школа ім. Данила Нарбута (2012-2016)

Знання мов

Англійська - Середній, Німецька - Нижче середнього, Російська - Високий рівень (вільно)
Додатково: B1 англійська

Додаткова інформація

Знання комп'ютера, програм: Впевнений користувач ПК. Швидко вчусь будь-чому новому.)
Особисті якості, хобі, захоплення, навички: Обожнюю навчатись новому, розвивати себе в різних напрямках. Обожнюю людей, а більше того піднімати всім настрій. Я людина-посмішка і всіх завжди заряджаю, тому покупці 100% захочуть повернутись знову.
Мета пошуку роботи, побажання до місця роботи: Хочеться працювати в дружньому колективі, де немає місцю конфліктам. Велике бажання працювати на результат.