Дзюба Анастасия

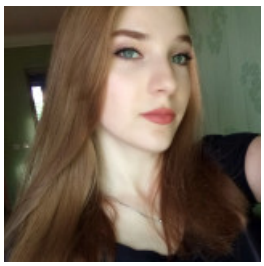

ПЕРЕВОДЧИК, 20 000 ГРН.

3 травня 2021 Місто: Київ

Готова до відряджень: Харків

Вік: 28 років

Режим роботи: вільний графік роботи, віддалена робота, додатковий заробіток

Категорії: Медицина, фармацевтика, Наука, освіта, переклади, Туризм та спорт

Увійдіть або зареєструйтеся на сайті як роботодавець, щоб бачити контактну інформацію.

Досвід роботи

переводчик английский турецкий

KELO (торгівля,продажі та закупівки),
01.2021 – 04.2021 (3 місяці)

Обов'язки:

Продажі захисних приналежностей закордон.Перекладач англійської мови.Удосконалення турецької та англійської мови.Отримала досвід в логістиці та торгівлі

перекладач англійської та арабської мови

Ustunel Armatur (торгівля,продажі та закупівки),
05.2020 – 01.2021 (8 місяців)

Обов'язки:

Продажі кранів та банних приналежностей закордон.Перекладач арабської та англійської мови.Удосконалення турецької/арабської та англійської мови.Отримала досвід в логістиці та торгівлі.

викладач з англійської мови

робота вдома (освіта), Київ
09.2017 – 06.2019 (1 рік 9 місяців)

Обов'язки:

Викладання англійської мови.

Освіта

Київський Національний Лінгвістичний університет (Київ)

Спеціальність: філологія
повна вища, 09.2015 – 06.2019 (3 роки 9 місяців)

Додаткова освіта

- American time(курси з англійської мови).2019-2020
- TOMER(курси з турецької мови).2019-2020

Знання мов

Англійська - Високий рівень (вільно), Українська - Професійний (експерт), Російська - Професійний (експерт), Турецька - Професійний (експерт), Арабська - Середній

Додаткова інформація

Знання комп'ютера, програм: Microsoft Office/Excel
Мета пошуку роботи, побажання до місця роботи: Перекладач з турецької,англійської та арабської мови.Удосконалення своїх знань з арабської та англійської мови.