Курганская Татьяна

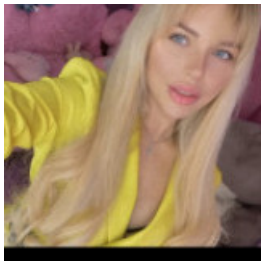

АДМИНИСТРАТОР, 6 000 ГРН.

6 травня 2021

Місто: Запоріжжя

Вік: 27 років

Режим роботи: часткова зайнятість, додатковий заробіток, плаваючий графік роботи

Категорії: HR, управління персоналом, Реклама, маркетинг, PR, Торгівля, продажі, закупівлі

Увійдіть або зареєструйтеся на сайті як роботодавець, щоб бачити контактну інформацію.

Досвід роботи

руководитель магазина

Crazy.shop (Магазин одежды), запорожье

03.2019 – По теперішній час (7 років 8 місяців)

Обов'язки:

Руководила свойственным магазином женской одежды в городе Запорожье Crazy shop более года. Из-за карантина была вынуждена закрыть его.

Освіта

Классический приватный университет (Запоріжжя)

Спеціальність: Туризм

незакінчена вища, 01.2018 – 01.2020 (2 роки)

Знання мов

Англійська - Середній

Додаткова інформація

Знання комп'ютера, програм: Хорошо владею Инстраграм, занималась рекламой на собственного магазина. Размещение постов,