Belle Anna

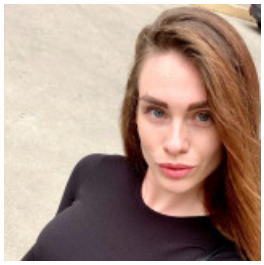

JUNIOR UI-UX DESIGNER

7 серпня 2021 Місто: Одеса

Вік: 31 рік
Режим роботи: вільний графік роботи, віддалена робота, часткова зайнятість
Категорії: IT, WEB фахівці, Дизайн, творчість

✔ Готова до відряджень

Увійдіть або зареєструйтеся на сайті як роботодавець, щоб бачити контактну інформацію.

Досвід роботи

junior ui/ux designer

фриланс (web-design), Одеса
01.2020 – По теперішній час (6 років 10 місяців)

Обов'язки:

I work with Figma and Photoshop. I am able to create for you modern, meaningful and unique design. I'm making landing pages, adaptive desing and redesign for any topic.

Освіта

Одесская национальная академия пищевых технологий (ОНАПТ) (Одеса)

Спеціальність: экономический

повна вища, 09.2014 – 06.2017 (2 роки 9 місяців)

Знання мов

Англійська - Середній, Італійська - Середній

Додаткова інформація

Особисті якості, хобі, захоплення, навички: My portfolio: https://www.behance.net/annabelle