Войцеховська Наталія

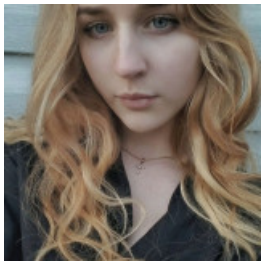

КОНСУЛЬТАНТ

18 травня 2021 Місто: Київ

Вік: 23 роки
Режим роботи: повний робочий день, вільний графік роботи, плаваючий графік роботи
Категорії: Офісний персонал, Торгівля, продажі, закупівлі, Робота без кваліфікації

Увійдіть або зареєструйтеся на сайті як роботодавець, щоб бачити контактну інформацію.

Досвід роботи

В мене немає досвіду роботи

Освіта

НПУ імені М. П. Драгоманова (Київ)

Спеціальність: Педагогіка та психологія,дошкільна освіта
незакінчена вища, 09.2020 – 05.2024 (3 роки 7 місяців)

Додаткова освіта

• Курс "Манікюр з нуля" 2020 рік

Знання мов

Українська - Високий рівень (вільно), Російська - Вище середнього

Додаткова інформація

Особисті якості, хобі, захоплення, навички: Я позитивна та відкрита до людей.Щира і привітна, на будь-які труднощі реагую спокійно і розсудливо. Вмію сприймати критику. Дуже швидко вчусь новому. Для мене важливе кар'єрне зростання, не стою на одному місці і завжди докладу зусиль для того,щоб досягти успіху.