Кудрявцева Анастасия

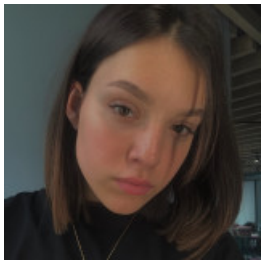

АДМИНИСТРАТОР САЛОНА КРАСОТЫ, БРОВИСТ, 12 000 ГРН.

17 червня 2021

Місто: Київ

Вік: 22 роки
Режим роботи: повний робочий день
Категорії: Краса та SPA-послуги, Керівництво

Увійдіть або зареєструйтеся на сайті як роботодавець, щоб бачити контактну інформацію.

Опис

Опыт работы:

Мастер бровист

07.2020 - по настоящее время

Обязанности :

Моделирование бровей (полная коррекция и окрашивание)

Администратор салона красоты

08.2019 - по настоящее время

Профессиональные навыки:

- Уверенный пользователь пк и офисных программ;
- владение оргтехникой;
- грамотная устная и письменная речь;
- организаторские способности;
- знание делового этикета;
- владение иностранными языками;
- навыки размещения рекламы и объявлений в интернете;
- умение разрешать конфликтные ситуации;
- навыки обеспечения жизнедеятельности салона;
- навыки общения с клиентами.

Образование:

Университет физического воспитания и спорта

Физическая культура, фитнес и рекреация

2019- 2024

Языки:

Английский -Базовый

Русский- Родной

Украинский - Родной

Курсы, тренинги, сертификаты:

-Курс "бровист с нуля"

Киев, 2020

Fiji_Beauty_Art_Centre

-Курс "Маникюр классика"

Киев, 2020

"Couture Colour" Минчинская Катерина

-Курс "аппаратный маникюр"

Киев, 2020

"Couture Colour" Минчинская Катерина

-Курс "Полигель классика"

Киев, 2020

"Couture Colour" Минчинская Катерина

Стажировка:

Мастер маникюра

- классический маникюр;
- аппаратный маникюр;
- покрытие под кутикулу.

Личные качества

- ответственность;
- коммуникабельность;
- стрессоустойчивость;
- энергичность;
- организованность;
- быстрая обучаемость;
- внимательность;
- инициативность;
- пунктуальность.