Лісова Світлана

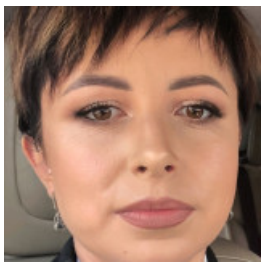

ДИЗАЙНЕР ІНТЕР'ЄРУ, 10 000 ГРН.

17 вересня 2021 Місто: Коломия

Вік: 39 років
Режим роботи: вільний графік роботи, віддалена робота, разова робота
Категорії: Дизайн, творчість

✔ Перебуваю в шлюбі ✔ Є діти

Увійдіть або зареєструйтеся на сайті як роботодавець, щоб бачити контактну інформацію.

Досвід роботи

В мене немає досвіду роботи

Освіта

Міжнародна школа дизайну Лари Герман (Київ)

Спеціальність: дизайнер інтерєру
повна вища, 11.2020 – 09.2021 (10 місяців)

ІУПР (Коломия)

Спеціальність: Землевпорядкування та кадастр
повна вища, 09.2003 – 07.2008 (4 роки 9 місяців)

Додаткова інформація

Знання комп'ютера, програм: Revit, Hhotoshop.
Особисті якості, хобі, захоплення, навички: Креслення, коллажі.
Мета пошуку роботи, побажання до місця роботи: Займатися улюбленою справою.