Лымар Анна

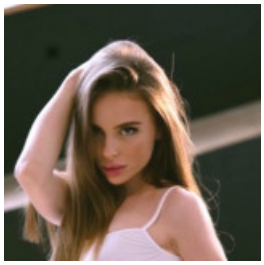

ХОСТЕС, 20 000 ГРН.

28 вересня 2021 Місто: Київ

Вік: 28 років
Режим роботи: позмінна робота, віддалена робота, плаваючий графік роботи
Категорії: HR, управління персоналом, Ресторанний бізнес, кулінарія, Інші пропозиції

✔ Готова до відряджень

Увійдіть або зареєструйтеся на сайті як роботодавець, щоб бачити контактну інформацію.

Досвід роботи

Танцовщица

Ночной клуб (Обслуживания), Київ
03.2019 – 12.2020 (1 рік 9 місяців)

Официант-бариста

Кофейня “mojico” (Обслуживания), Київ
06.2016 – 12.2017 (1 рік 5 місяців)

Освіта

КНТЭУ (Київ)

Спеціальність: Факультет финансов и учета , специальность учёт и налогообложение
повна вища, 09.2016 – 02.2019 (2 роки 5 місяців)