Фесенко Катерина

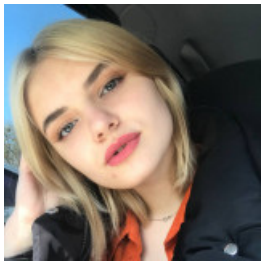

НЯНЯ, 8 000 ГРН.

10 листопада 2021

Місто: Львів

Вік: 24 роки
Режим роботи: повний робочий день
Категорії: Домашній сервіс, Наука, освіта, переклади

✔ Готова до відряджень

Увійдіть або зареєструйтеся на сайті як роботодавець, щоб бачити контактну інформацію.

Досвід роботи

Продавець-консультант

Зоологія (Продаж зоотоварів), Львів
12.2020 – 09.2021 (9 місяців)

Обов'язки:

Продаж зоотоварів, консультація клієнтів

няня

Приватне підприємство (Освіта, наука, виховання), Дніпро
02.2018 – 12.2020 (2 роки 9 місяців)

Обов'язки:

Виховання дітей, прогулянки, годування, розвиваючі ігри

Івент-менеджер

Велеція (Освіта, наука), Павлоград
02.2017 – 02.2018 (1 рік)

Обов'язки:

Складання квестів для дітей

Освіта

НУ «Львівська Подітехніка» (Львів)

Спеціальність: Журналістика
незакінчена вища, 09.2019 – 12.2023 (4 роки 2 місяці)

Знання мов

Англійська - Середній, Російська - Професійний (експерт), Українська - Професійний (експерт)