Корбутяк Зоряна

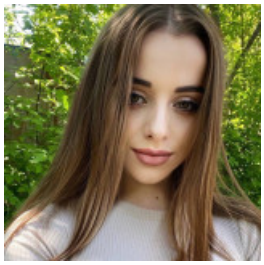

АДМІНІСТРАТОР САЛОНУ КРАСИ, 8 000 ГРН.

27 грудня 2021 Місто: Івано-Франкове

Вік: 23 роки
Режим роботи: повний робочий день, позмінна робота
Категорії: Краса та SPA-послуги, Керівництво

✔ Готова до відряджень

Увійдіть або зареєструйтеся на сайті як роботодавець, щоб бачити контактну інформацію.

Досвід роботи

Майстер бровист
Салон краси косів
08.2021 – 11.2021 (3 місяці)

менеджер
Stu-coop IT (Продаж товару), Коломия
08.2020 – 11.2020 (3 місяці)

Освіта

Коледж Університету Короля Данила (Івано-Франкове)
середня, 09.2019 – 06.2022 (2 роки 9 місяців)

Додаткова освіта

• Курси: Ламінування вій та брів
• Курс: бров майстер

Знання мов

Англійська - Нижче середнього