Канц Юлия

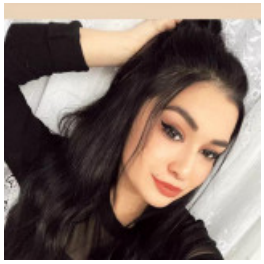

АДМИНИСТРАТОР

7 січня 2022 Місто: Київ

Вік: 25 років
Режим роботи: вільний графік роботи, разова робота, додатковий заробіток
Категорії: Готельний бізнес, Краса та SPA-послуги, Керівництво

Увійдіть або зареєструйтеся на сайті як роботодавець, щоб бачити контактну інформацію.

Досвід роботи

В мене немає досвіду роботи

Освіта

МДВМУ (Миколаїв)

Спеціальність: Фортепиано (учитель музыки , концертмейстер, дирежер симфонического оркестра
середньо-спеціальна, 09.2016 – 06.2020 (3 роки 9 місяців)

Додаткова освіта

• Классический массаж

Додаткова інформація

Знання комп'ютера, програм: Отсутствует
Особисті якості, хобі, захоплення, навички: Стрессоустойчивость, комуникабельность , желание учиться и развиваться новому
Мета пошуку роботи, побажання до місця роботи: Цель иметь стабильный доход