Іванова Ірина

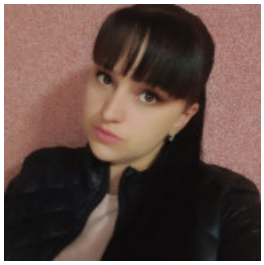

HR, МЕНЕДЖЕР З УПРАВЛІННЯ ПЕРСОНАЛОМ

19 січня 2022 Місто: Київ

Вік: 39 років
Режим роботи: повний робочий день
Категорії: HR, управління персоналом

✔ Перебуваю в шлюбі ✔ Є діти

Увійдіть або зареєструйтеся на сайті як роботодавець, щоб бачити контактну інформацію.

Досвід роботи

продавець-консультант

ТОВ "СІЛЬПО-ФУД" Київ
06.2012 – По теперішній час (14 років 5 місяців)

Обов'язки:

Близько десяти років працюю в мережі магазинів Сільпо, починала з посади продавця, потім неодноразово була наставником для продавців початківців. В 2015 році була підвищена до посади завідувач відділу.

заступник директора

ТОВ "АСТЕРА" Полтава
08.2007 – 09.2012 (5 років 1 місяць)

Обов'язки:

Працювала продавцем консультантом, потім підвищили до посади заступника директора магазину.

Освіта

Полтавський університет економіки і торгівлі (Полтава)

Спеціальність: Облік та аудит
повна вища, 09.2007 – 06.2011 (3 роки 9 місяців)

Знання мов

Українська - Високий рівень (вільно), Російська - Високий рівень (вільно), Англійська - Середній

Додаткова інформація

Знання комп'ютера, програм: Володію: • MS Office; • 1С. 8,3; • R-keeper
Особисті якості, хобі, захоплення, навички: Пунктуальність Стресостійкість Здатність працювати з великою кількістю інформації Контактність Прагнення до вдосконалення Висока працездатність Націленість на результат Організований Працьовитість Комунікабельність Здатність вирішувати конфлікти Здатність знаходити контакт з людьми