Marchenko Sofiia

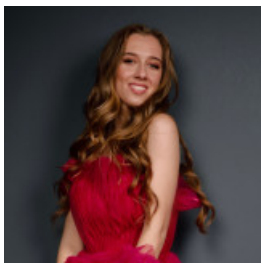

LAWYER

19 січня 2022

Місто: Львів

Вік: 23 роки
Режим роботи: повний робочий день
Категорії: Юриспруденція, право

Увійдіть або зареєструйтеся на сайті як роботодавець, щоб бачити контактну інформацію.

Досвід роботи

english teacher

Bell (Education), lviv
09.2021 – По теперішній час (5 років 2 місяці)

Обов'язки:

Preparing kids for exams such as FCE, UEA

A great improvement of kids' knowledge of English

Освіта

Ivan Franko Lviv National University

Спеціальність: Law student
незакінчена вища, 09.2020 – 06.2024 (3 роки 9 місяців)

Додаткова освіта

• Confirmed English level by Cambridge English Assessment, I have passed the FCE exam

Додаткова інформація

Особисті якості, хобі, захоплення, навички: English level C1 I'm very responsible and hard working personality. Outgoing, smiling and ready for hard work. I also have had the first trial as a lawyer. I have a basic knowledge of CSS, HTML