Скуповська Софія

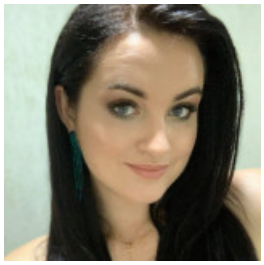

МАЙСТЕР НІГТЬОВОЇ ЕСТЕТИКИ І ЕСТЕТИЧНОГО ПЕДИКЮРУ, 15 000 ГРН.

28 січня 2022 Місто: Львів

Вік: 27 років
Режим роботи: повний робочий день
Категорії: Краса та SPA-послуги

Увійдіть або зареєструйтеся на сайті як роботодавець, щоб бачити контактну інформацію.

Досвід роботи

майстер нігтьової естетики і естетичного педикюру

салон краси "Меліна" львів
02.2021 – По теперішній час (5 років 9 місяців)

Обов'язки:

В мої обов"язки входило:

- покриття гель-лаком та зняття, малювала дизайн по бажання клієнтка.
- проводила гігієнічну чистку нігтів, видаляла згрубілості та кутикулу, надавала нігтям красивої форми.
- штучно збільшувала довжину нігтя за допомогою нижніх форм, акрилу чи гелю.
- за бажанням клієнтів після манікюру, робила парафінотерапію.
- Дезінфікувала інструменти(4-ох етапна обробка інструментів
- а також, робила естетичний педикюр
  - зняття старого покриття
  - чистка пальчиків і стопи
  - покриття

Освіта

Львівський коледж індустрії моди КНУТД (Львів)

Спеціальність: комерційна діяльність
середньо-спеціальна, 09.2014 – 05.2017 (2 роки 7 місяців)

Додаткова інформація

Мета пошуку роботи, побажання до місця роботи: хочу розвиватися в цій сфері і заробляти гроші