Федорук Дария

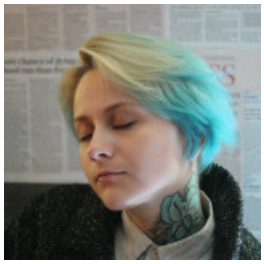

КОНТЕНТ МЕНЕДЖЕР, 12 000 ГРН.

19 лютого 2022 Місто: Одеса

Вік: 26 років
Режим роботи: повний робочий день
Категорії: IT, WEB фахівці, Офісний персонал

✔ Готова до відряджень

Увійдіть або зареєструйтеся на сайті як роботодавець, щоб бачити контактну інформацію.

Досвід роботи

контент менеджер

Gray (Маркетплейс), Чорноморськ
10.2021 – 02.2022 (4 місяці)

Обов'язки:

Контент менеджер, дизайнер, копирайтер.

знание 1с

графический дизайнер

Газета Как дела (Городская газета), Чорноморськ
09.2021 – 10.2021

Обов'язки:

Полный объем работы графического дизайнера.

Освіта

, –

Додаткова інформація

Знання комп'ютера, програм: На высоком уровне
Особисті якості, хобі, захоплення, навички: Пунктуальность, сдержанность, творческая жилка.
Мета пошуку роботи, побажання до місця роботи: Причина поиска работы: переезд